



2016 하계 올림픽 아시아 예선

(2016 Summer Olympics Asian qualifiers)

 (주)맥여행기

www.mactravel.co.kr

▶ 출발 안내문 ◀

◎ 지역 및 일시

- 지 역 : 일본 - 나고야
- 일 시 : 2015년 10월 24일 ~ 10월 26일 (2박 3일)
- 일정 관련 문의 : 맥여행사 과장 김동오 (010-9427-3826)

◎ 인천 국제 공항 수속 장소

- 인천국제공항 3층 출국장 12~13번 출입문으로 'K, L, M' 카운터(아시아나)



Asiana Airlines K, L, M
아시아나항공 (OZ) 1588-8000

STAR ALLIANCE
The global network for Earth. G, H, J, K

티기항공 (TK)	(02) 777-7055	G
상하이항공 (FM)	(02) 397-8899	H
중국국제항공 (CA)	(02) 774-6886	H
루프트한자항공 (LH)	(02) 3420-0400	J
티어항공 (TG)	(02) 3707-0011	J
ANA (NH)	(02) 752-5500	K
에어캐나다항공 (AC)	(032) 744-0886~9	J
싱가포르항공 (SQ)	(02) 755-1226	K
유나이티드항공 (UA)	(02) 757-8691~7	K

기타 항공사 (시편) G, H, J, K

제주항공 (JC)	(032) 743-2932	G
세부퍼시픽항공 (5U)	(02) 3708-8500	G
일본항공 (JL)	(02) 757-0711	G
캐세이퍼시픽항공 (CX)	(02) 371-2800	H
에미레이트항공 (EK)	(032) 743-8101	H
에미항공 (BR)	(02) 756-0035	H
사할린항공 (KZ)	(02) 753-7131	H
에어러카오 (N0)	(032) 743-3114	H
이완항공 (IR)	(02) 319-4555	H
우즈베키스탄항공 (UY)	(02) 754-1041	H, J
산둥항공 (SD)	(02) 775-2691	J
만에어 (AY)	(032) 743-5698	J
블라디보스톡항공 (OX)	(02) 733-2620	J

필리핀항공 (PR)	(02) 774-3581	J
카타르항공 (QR)	(02) 3708-8571~3	J
스카이스타항공 (XT)	(032) 743-5460	L, K
중국시먼항공 (MF)	(02) 3425-9066	K

KOREAN AIR A, B, C, D
대한항공 (KE) 1588-2001

STAR ALLIANCE D, E

에어로플로트항공 (SU)	(02) 561-0321~2	D
네덜란드 KLM항공 (KL)	(02) 2019-5500	E
에어프랑스 (AF)	(02) 398-3788	E
노스웨스트항공 (NW)	(02) 387-5555	E
중국남방항공 (CZ)	(02) 775-6070	E
델타항공 (DL)	(032) 744-3772~3	E

국내선 A

※ 기타항공사는 "공항정보안내 모니터"를 참고하십시오.
※ 항공사의 "탑승수속 카운터"는 항공사 사정에 따라 변경될 수 있습니다.

◎ 공항주차(개인 차량을 이용해 공항에 오실 경우)



◎ 키오스크 셀프 체크인

- 공항에 설치된 무인탑승수속기기(Kiosk)를 이용하여, 직접 좌석배정을 할 수 있습니다. 위탁할 수하물이 있는 경우에도, 수하물 전용 카운터에서 간편하고 빠르게 위탁하실 수 있습니다.



◎ 키오스크 탑승권, 발급 절차

<p>step 1 예약 조회 수단 선택</p>	<p>step 2 수속할 승객 선택</p>	<p>step 3 여정 및 좌석 확인</p>
<p>step 4 좌석조회 및 변경</p>	<p>step 5 여권 스캔 (국제선에 한함)</p>	<p>step 6 탑승권 출력 및 탑승권 안내</p>

◎ **여권** : 여권에는 서명을 반드시 하시기 바랍니다.

◎ **수화물** : **1인당 20kg** 이내로 붙일 수 있습니다.

카메라와 현금, 귀중품은 직접 기내에 소지하여 주시기 바라며, 젤/액체류는 전 노선 기내 반입이 금지되어 있으므로, 유념하시어 소량 이라도 다시 한번 체크하여 주시기 바랍니다.

라이터는 수화물로 위탁할 수 없으며 1인당 1개까지 기내 반입이 됩니다.

※ **내용물 용량 한도** : 용기 1개당 100ml 이하, 총량 1L

◎ **휴대 기내반입 조건**

- 1리터(ℓ) 규격의 투명 지퍼락(Zipper lock) 비닐봉투 안에 용기 보관
- 투명지퍼락 봉투(크기:약20cm×약20cm)에 담겨 지퍼가 잠겨있어야 함
- 투명지퍼락 봉투가 완전히 잠겨있지 않으면 반입불가 조치
- 승객 1인당 1L 이하의 투명 지퍼락 봉투는 1개만 허용
- 보안검색대에서 X-ray 검색을 실시

※ **상기 조건을 모두 만족해야 함.**



◎ **일본 면세범위 (성인 한사람당)**

품목	수량	비고
주류	3병	1병 760ml 정도의 주류
담배	400개피	여러 종류의 담배를 소지할 경우는 합계 500g까지 허용된다
잎 담배	100개피	
그 외의 경우	500g	
향수	2온스	1온스는 약 28cc (오데코롱, 오드트와레는 포함되지 않음)
그 외의 물품	20만엔 (해외 시가의 합계 금액)	상기 이외의 물품에 관해서는, 해외 시가 합계가 20만엔 이하일 경우는 면세가 적용된다. 해외 시가가 1만엔 이하의 물품은 면세이며 전 물품의 합계액을 산출할 때에는 포함되지 않는다. 또한 한개 품목의 해외 시가가 20만엔을 초과하는 경우는 면세가 적용되지 않는다.

◎ 항공기 안내 아시아나 (A321)



A321 시리즈는 에어버스사가 개발한 항공기로 비행코스 뿐만 아니라 고도까지 자동 관리하는 장비를 갖추고 있습니다. 최대 이륙무게는 78톤이며, 승객은 200명을 태울 수 있습니다.

아시아나항공 보유 수	2/24 대
좌석 수	177/191/171/195/200 개
경제운항속도	841 km/h
최대운항거리	2,092/4,232/4,592/4,797 km
최대운항시간	2:37/5:14/5:41/5:56 hr:mn
최대운항고도	11,918/12,131 m
길이	44,51 m
높이	11,76 m
날개 폭	34,1 m

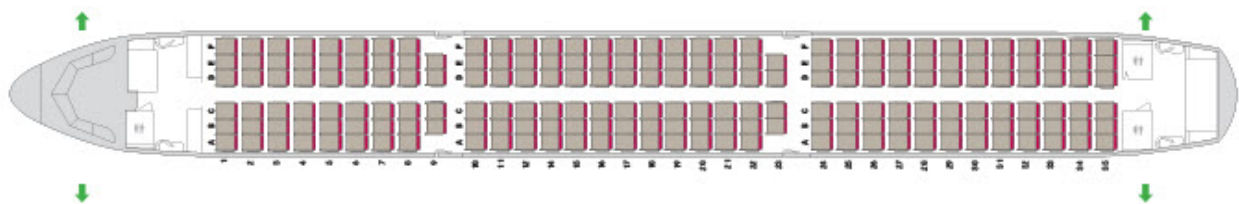

◆ 출입국신고서 ◆

外国人出国記録 EMBARKATION CARD FOR FOREIGNER 외국인 출국기록②

氏名 (漢字) 氏 姓 氏 名
Name Family Name Given Names
이름 (한자)
KOREA KIL DONG
생년월일 Date of Birth 01 01 90
항공편번호·선명 Flight No./Vessel
본인 싸인

氏名 (漢字) 氏 姓 氏 名
Name Family Name Given Names
이름 (한자)
KOREA KIL DONG
생년월일 Date of Birth 01 01 90
항공편번호·선명 Flight No./Vessel
본인 싸인

KA6HHKT701766262

外国人入国記録 DISEMBARKATION CARD FOR FOREIGNER 외국인 입국기록③

英語又は日本語で記載して下さい。일어 또는 일본어로 기재해 주십시오.

氏名 (漢字) 氏 姓 氏 名
Name Family Name Given Names
이름 (한자)
KOREA KIL DONG
생년월일 Date of Birth 01 01 90 Male V Female 2
現住所 Home Address KOREA SEOUL Occupation BUSINESSMAN
渡航目的 Purpose of visit Tourism Business Visiting relatives Transit
日本の連絡先 Intended address in Japan RESEA MINAMI CHITA ONSEN HOTEL TEL : 0569-62-2400

裏面を見てください。See the back 뒷면을 봐 주십시오。→

KA6HHKT701766261

以下の質問について、該当するものに☑を記入してください。Please check the applicable items. 이하의 질문에 대해서, 해당하는 것에 ☑을 기입해 주십시오.

1 あなたは、日本から退去強制されたこと、出国命令により出国したこと、又は、日本への上陸を拒否されたことがありますか?
Have you ever been deported from Japan, have you ever departed from Japan under a departure order, or have you ever been denied entry to Japan?
귀하는, 일본에서 강제 퇴거 당한 일, 출국 명령에 의하여 출국한 일, 또는, 일본에 상륙을 거부 당한 일이 있었습니까?
 はい Yes 에 いいえ No 아니요

2 あなたは、日本国又は日本国以外の国において、刑事事件で有罪判決を受けたことがありますか?
Have you ever been found guilty in a criminal case in Japan or in another country?
귀하는, 일본국 또는 일본국 이외의 나라에서 형사사건으로 유죄판결을 받은 일이 있었습니까?
 はい Yes 에 いいえ No 아니요

3 あなたは、現在、麻薬、大麻、あへん若しくは寛せい剤等の規制薬物又は銃砲、刀剣類若しくは火薬類を所持していますか?
Do you presently have in your possession narcotics, marijuana, opium, stimulants, or other drugs, swords, explosives or other such items?
귀하는 현재, 마약, 대마, 아편 혹은 각성제 등의 규제약물 또는 총포, 도검류 혹은 화약류를 소지하고 있습니까?
 はい Yes 에 いいえ No 아니요

4 あなたは、現在、現金をいくら所持していますか?
How much money in cash do you presently have in your possession?
귀하는 현재, 현금을 얼마 소지하고 있습니까?
본인소유엔화 (圓 千, 元, W, 其他 Others ())
엔 달러, 인민원, 원, 기타 ())

以上の記載内容は事実と相違ありません。I hereby declare that the statement given above is true and accurate. 이상의 기재 내용은 사실과 틀림 없습니다.

署名
Signature
서명
본인 싸인

◆ 일본 ◆

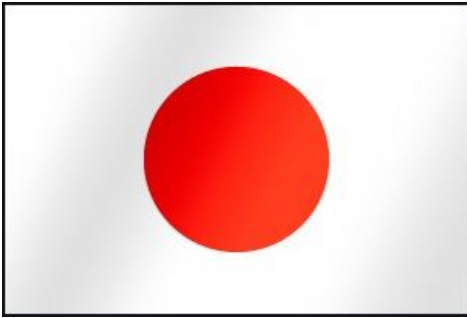

일본은 아시아 대륙 동단의 북태평양에 위치하고 있다. 일본 국토의 면적은 377,944 평방 킬로미터로 6,852개의 섬이 있으며 큰 4개의 섬으로 이루어져 있다. 독일과 스위스를 합한 면적과 거의 동일하며, 미국의 캘리포니아주 보다는 약간 좁은 정도의 면적이다. 4개 섬의 크기는 아래와 같다.

일본의 지리적인 특징은 변화가 다양한 해안, 화산이 많은 산악, 깊이 패인 협곡 등을 들 수 있으며 세계에서 일본은 한번쯤 가보고 싶은 나라의 하나로 손꼽히는 이유도 여기에 있다고 할 수 있다.

섬이름(위치)	면적
홋카이도(北海道)-북단에 위치한 섬	83,457km ²
혼슈(本州)-본도	231,121 km ²
시코쿠(四國)-제일 작은 섬	18,793 km ²
규슈(九州)-남단에 위치한 섬	42,194 km ²

인구는 1억 2,700만명을 넘어서고 있다. 대부분은 도시부의 인구 밀집 지역에 거주하고 있다. 수도는 도쿄(東京)로, 인구는 약 1,200만명이다.

역사적으로 일본의 인구는 증가기와 감소기를 반복해왔으며 약 400 년 전부터 300 년 전에 걸쳐 한 번 크게 증가하였다. 이전까지의 혼란했던 전국시대에서 평화로운 시기를 맞이한 것이 원인이라 할 수 있다. 이후 약 150 년 전까지는 안정되어 왔지만 의료기술의 향상과 생활 양식의 변화, 산업의 발달 등을 계기로 약 3,330 만 명의 인구는 현재 1.27 억 명으로 급상승했다. 그러나 앞으로는 저출산 및 고령화로 인해 대폭적인 감소로 돌아설 것으로 예측되고 있다.

Japan

Aichi Nagoya

By Shinkansen - Bullet train

From	Duration
Tokyo	1 hr 40 min
Osaka	50 min
Kyoto	40 min

U.S.KY - Airport express -

From	Duration
Centrair	28 min

Central Japan International Airport

Central Japan International Airport (Centrair) serves 16 domestic cities and 26 international cities.

◎ **시차** : 일본은 우리나라와 시차가 없습니다.

◎ **통화** : 세계 각국의 통화에 대하여 반입·반출이 가능하다. 그러나 100만엔을 넘는 통화나 그에 상당하는 수표나 유가증권등을 지니고 있을 경우에는 세관에 신고하여야 한다.
통화단위는 '엔'이며, 동전은 1, 5, 10, 50, 100, 500엔짜리가 각각 있다. 지폐는 1,000, 2,000, 5,000, 10,000엔짜리가 발행되고 있다.

2004년 11월부터 새 지폐가 발행되었으며 구 지폐도 여전히 사용되고 있다.



외국 화폐는 국제공항 환전센터나 시중은행에서 일본 엔화로 교환할 수 있으며, 환율은 매일 매일 달라진다. 당일의 환율은 미화 오전 10시, 기타 화폐는 오전 11시부터 오후 3시까지 대부분의 은행에서 고시된다. 불편을 피하기 위해서는 이 시간대에 은행에서 환전을 하는 것이 좋다.

◎ 나고야 ◎



나고야의 역사는 오래되어, 일본 최고의 역사서인 고사기(古事記)에 등장하는 전설상의 인물과 깊은 연관성을 지닌 아쓰다 신궁의 창사기(創祀期), 1900년 전으로 거슬러 올라갑니다. 현재의 나고야를 특징짓고 있는 것은 나고야 성이 지어진 이후의 역사입니다. 16세기의 일본, 오래도록 싸움이 끊이지 않던 전국시대 말에 도쿠가와 이에야스가 세키가하라(關が原)의 전투(1600년)에서 승리함으로써 비로써 300년에 걸친 에도 시대가 시작되었습니다. 초대 장군으로 등극한 도쿠가와 이에야스는 나고야성을 지어 그때까지 이 지방의 중심이었던 기요스의 마을을 그대로 나고야로 옮겼습니다. 이것은 기요스 고에(‘넘는다’는 뜻)라고 일컬어지며 1614년의 일이었습니다. 그 뒤에 초대 번주(지방 영주) 요시나오에 의해 나고야의 마을이 성시로서 차츰차츰 정비되었고, 뒷날의 오와리 도쿠가와 가문의 번영으로 이어집니다. 7대 번주 무네하루의 시대에는 노(能, 전통연극)/희극, 다도 등 예능문화가 꽃을 피워 상업과 더불어 나고야의 이름을 알려나갔습니다. 이러한 나고야의 발전과 오와리 도쿠가와 가문의 번영을 말해주는 공예품으로부터 서적에 이르는 물건들이 현재까지도 소중히 보관되어 있으며, 도쿠가와 미술관에서 관람할 수 있습니다.

◆ 나고야 기후 ◆

한국과 일본의 기후를 비교해 보면 일본이 기온의 연교차가 작다고 말할 수 있다. 일본은 해양성기후이고 한국은 대륙성기후이다. 일본과 한국이 왜 겨울의 기온이 이렇게 다른가 하면 일본은 동해가 존재하기 때문이다. 물은 많은 물질 속에서 비열(比熱)이 상당히 크다. 비열이 크다는 것은 잘 따뜻해지지도 않고 잘 차가워지지도 않는다는 이야기이다. 열이 계속 방출되어 도망가는 겨울은 육지보다 바다 쪽이 높은 온도를 가지고 있다.

요소	1월	2월	3월	4월	5월	6월	7월	8월	9월	10월	11월	12월
최고기온(°C)	11	12	15	25	25	26	28	30	31	23	15	10
최저기온(°C)	2	3	8	10	11	13	21	23	17	14	6	3
강수량(mm)	20	30	40	35	35	70	95	70	60	90	40	15

◆ 나고야 일기예보 ◆

나고야의 10월은 서울의 10월 날씨보다 조금 더 따뜻합니다. 평균 최저기온이 영상 14.1°C, 평균 최고기온이 영상 22.8°C이며 월평균 일교차는 8.7°C입니다. 평균 강수량은 128.3mm, 평균 강수일수는 8.7일 입니다.

옷차림 정보 : 서울의 10월 날씨와 비슷하거나 좀 더 따뜻하니, 가을 옷 위주로 챙겨가시면 되겠습니다. 한 달 평균 일주일 이상 비가 내리기 때문에 우산을 가져가시는 게 좋겠습니다.



◆ 일정표 ◆

[일정표]					
DATE	PLACE	TRANS	TIME	TOUR ITINERERY	MEAL
제1일 10/24 (토)	인천	OZ122	09:00	인천 국제공항 출발	조식: 기내식
	나고야	전용버스	10:50	나고야 국제공항 도착	중식: -
				가이드 미팅 후 시내로 이동	석식: -
				중식 후 나고야 시내관광	
				▶나고야성 - 일본 3대 고성 중 하나	
				▶사카에거리-나고야 최고의 번화가	
			15:00	경기장으로 이동 및 경기 관람	
			16:00	일본 : 카자흐스탄	
		18:00	대한민국 : 우즈베키스탄		
	미나미치타		20:30	경기장 인근에서 석식 후 호텔로 이동	
			22:30	호텔 투숙 및 휴식	
				RESEA MINAMI CHITA ONSEN HOTEL (★★★)	
제2일 10/25 (일)	미나미치타	전용버스	전일	호텔 조식 후	조식: 호텔식
	나고야			오전 자유시간 - 호텔 인근의 해변	중식: 호텔식
			14:00	호텔 중식 후 나고야로 이동	석식: -
			16:00	경기장으로 이동 및 경기 관람	
				대한민국 : 일본	
			20:00	축승연 시 참가 또는 경기장 인근에서 석식	
			21:00	호텔로 이동	
			22:00	호텔 투숙 및 휴식	
				RESEA MINAMI CHITA ONSEN HOTEL (★★★)	
제3일 10/26 (월)	미나미치타	전용차량	전일	호텔 조식 후 체크아웃	조식: 호텔식
	나고야			▶나가시마 스파랜드 内 아울렛 방문 (차량 약 1시간)	중식: -
			14:30	중식 후 공항으로 이동	
		OZ123	17:45	나고야 국제공항 출발	
인천		19:50	인천 국제공항 도착		

* 상기 일정은 항공 및 현지 사정에 의하여 다소 변경 될 수 있습니다.

◆ 나고야 호텔 정보 ◆

- 호텔명 RESEA MINAMI CHITA ONSEN HOTEL ★★★
- 위치 나고야성에서 50Km 떨어진 미나미치타 지역 해변가.
- 주소 51 Koza Yamami, Chita-gun, Minamichita-cho 470-3322, Aichi Prefecture
- 전화 0569-62-2400
- 부대시설 비즈니스 센터, 회의실, 바/라운지, 카페, 레스토랑 등

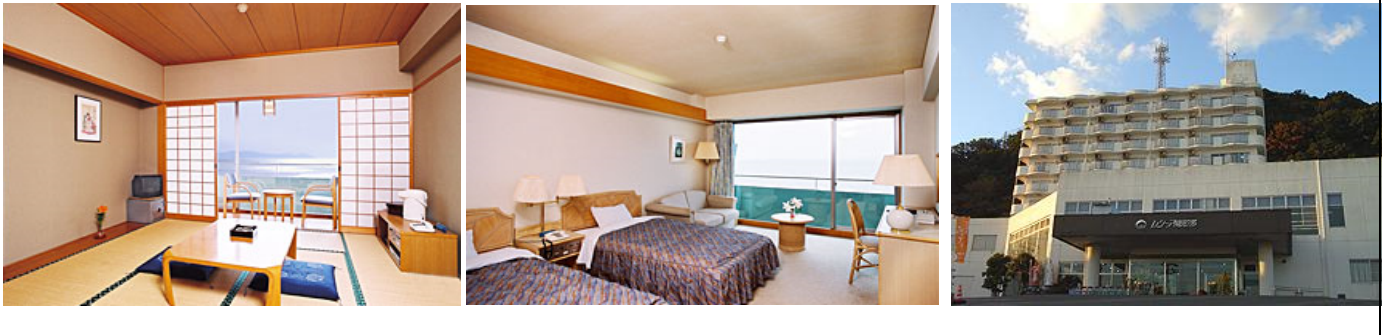

◆ 차량 소개 ◆

26인승 중형버스(1호차)



22인승 소형버스(2호차)



◆ 일본 여행준비물 리스트 ◆

체크	준비물	비 고
<input type="checkbox"/>	짐가방	일정과 기온을 고려해 가방의 크기를 결정합니다 ▶가방은 잠금장치 가 되어 있는 것으로 준비하는 것이 좋습니다◀
<input type="checkbox"/>	환전	일본화폐 엔(¥) 은 개인간식비, 개인쇼핑 등의 개인 지출용 정도만 환전 하시어 사용하시면 됩니다.
<input type="checkbox"/>	로밍 서비스	로밍 서비스는 보통 출국 7일~3일 전에 신청해야 하며, 핸드폰의 기종에 따라 기기를 대여하거나, 기기를 그대로 사용할 수 있으므로, 사용하는 핸드폰 기지국으로 연락해서 확인하시기 바랍니다. 공항 내에는 1층과 출국장 3층에 로밍서비스 부스가 설치되어 있습니다. **3G 핸드폰, 스마트 폰은 자동 설정 되므로 별도 신청하지 않으셔도 됩니다** SKT :1566-2011 / KTF :1588-0600 / LG :1544-0010
<input type="checkbox"/>	복장	일본의 5월은 우리나라 5월 기온과 비슷합니다. 평균 최저기온이 15°C, 평균 최고기온이 25°C입니다. 얇은 긴소매 옷과 외투 위주로 챙기시면 되겠습니다.
<input type="checkbox"/>	여권 및 비자	90 일 이하 관광, 방문은 비자가 필요하지 않습니다.
<input type="checkbox"/>	세면도구	수건과 비누는 호텔에 비치되어 있습니다. 개인세면도구(면도기, 칫솔, 세안제)만 챙겨와 주시면 됩니다.
<input type="checkbox"/>	의약품	비상 상비약(소화제, 지사제, 멀미약, 두통약,밴드 등)및 평소 복용하는 약을 준비해 오시면 됩니다.
<input type="checkbox"/>	전 압	일본의 전압은 110V 입니다. (*멀티플러그 제공)
<input type="checkbox"/>	손목시계	바쁜 일정 중에 스케줄 관리에 필요합니다
<input type="checkbox"/>	계산기	환율 계산이나 쇼핑, 예산 산출 등에 편리하게 사용합니다
<input type="checkbox"/>	음식	음식에 민감하신 분은 김, 고추장, 밀반찬이나, 컵라면을 준비하시는 것도 좋습니다. (단, 진공포장 된 제품이어야 합니다.)
<input type="checkbox"/>	휴대용 우산	비가 올 경우를 대비해 휴대용 접이식 우산을 준비해 주는 것이 좋습니다.
<input type="checkbox"/>	여권사진	여권분실 대비 - 여권사본, 여권용 사진 2매 준비
<input type="checkbox"/>	기타	자외선 차단 크림, 선글라스, 빗, 모자, 디지털 카메라, 손톱깎이, 편한 신발

◎ 비상 연락처 안내

○ 연락처

맥여행사	담당 : 과장 김동오	팩 스 : 02-766-5577
(한국)	전 화 : 02-2021-9029	휴대폰 : 010-9127-3826

○ 긴급연락처 (영사콜센터)

영사콜센터는 연중무휴 24시간 다양한 영사관련 문의사항에 대한 상담 및 해외 사건사고 신고를 접수하고 있습니다. 해외에서 다급한 상황에 처한 경우 영사콜센터를 이용하실 것을 권장합니다.

국내	- 02-3210-0404 (유료)
해외	- (81-3)3452-7611/9 ※ 주 일본 대한민국 대사관 東京都港区南麻布1-2-5 (우편번호 106-0047) 도쿄도 미나토 구 미나미 아자 부 1-2-5 (긴급 사건사고시 연락처) : (81-90)1693-5773(사건.사고) (81-90)4544-6602(사건.사고) 일반민원 전화는 근무시간 중(월~금 / 오전 08:30-12:00, 오후 14:00-17:00) 대표전화로 문의바랍니다.
현지 국제전화 코드	- 일본 81

○ 한국으로 전화

- 호텔 : 외선으로 연결한 후 (보통 '0'번 또는 '9'번 누르면 연결됨) 지역번호 0을 001-82-지역번호에서 *0*을 제외한 전화번호를 누릅니다.
- 일반 : 001-82-지역번호에서 앞의 *0*을 제외한 나머지 번호를 누릅니다.
- 수신자부담 : 00539-825 + 1111 + # 를 누르면 한국교환원 연결

◆ 메모 ◆

Blank memo area

◆ 메모 ◆