

# 스포츠꿈나무 특기장려금 사업안내

문화체육관광부 KSPPO 국민체육진흥공단

05540 서울시 송파구 올림픽로 424 올림픽회관  
02-410-1297  
www.kspo.or.kr

# 스포츠



# 특기장려금

## 사업안내



문화체육관광부 KSPPO 국민체육진흥공단

# CONTENTS



1 스포츠꿈나무 특기장려금 사업이란?	04
2 어떻게 선발하나요?	05
3 어떤기준에 따라 선발하나요?	06
4 제출서류에는 어떤 것이 있나요?	07
5 장려금을 어디에서 사용할 수 있나요?	10

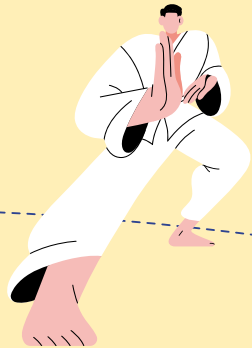

# 스포츠꿈나무 특기장려금 사업안내

6 2023년도 사업과 달라진 점은 무엇인가요?	12
7 카드발급 및 사용은 어떻게 하나요?	13
8 이용시 주의사항은 무엇인가요?	15
9 자주하는 질문 및 답변	17



## 스포츠꿈나무 특기장려금 사업이란?

체육인재 장학지원사업이 스포츠꿈나무 특기장려금 사업으로 다시 태어났습니다

**사업목적** 경제적 어려움에 있는 초·중·고 학생선수를 조기 발굴하여 지원함으로써 학업과의 균형발전과 우수 체육인재로의 육성 도모

**신청기간** 2024년 3월

**지원기간** 2024년 5월 ~ 2025년 2월(10개월)

**지원대상**

- 1 초·중등 교육법 제 2조에 따른 학교에 재학중인 학생
- 2 2024년도 정회원 정가맹 유형 체육단체 종목 선수로 등록된 학생선수
- 3 법정 저소득층 (기초생활수급가구, 차상위계층)

**지원내용** 1인당 매월 40만원 이내 장려금 지원 (사용부문 한정)



### 스포츠

스포츠 용품 및 의류 구입 스포츠시설 이용료 및 프로그램 수강료 등



### 학습

교육서적 및 교재 구입비, 학원 및 학습 관련 수강료 및 시설 이용료 등

**지원방식** 포인트 지급 \* 현금지급x, 통장입금x  
- 개인별 장학카드에 매월 정액 포인트 지급 후 사용 금액 정산 방식  
\* 월말 미사용 잔액은 다음 달 1일에 자동 소멸

## 어떻게 선발하나요?

### 선발절차



### 신청기간

2024년 3월 (공고 후 약 2주간)

### 신청방법

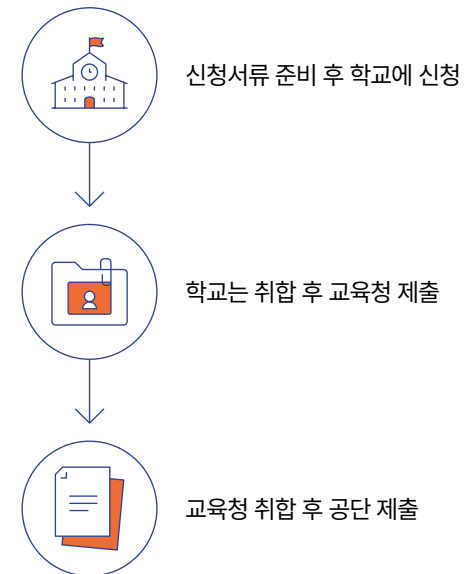

## 어떤 기준에 따라 선발하나요?

### 선발기준



### 소득기준

구분	평가기준	내용	점수
1	기초생활수급가구	국민기초생활보장법상 생계급여 대상자	90
		생계·주거·의료·교육급여 등 의료급여 대상자	85
		주거급여 대상자	80
		교육급여 대상자	75
2	차상위계층	국민기초생활보장법상 차상위 장애·자활근로·본인부담경감 등 발급대상	70

### 체육진로 계획서

구분	평가기준	내용	점수	점수산정
1	우수성 (입상실적 등)	입상실적 등 성과, 성과달성을 위한 노력, 경험 등 학생 역량 평가	5점	평가위원별 총점 산술평균
2	성장가능성	가치관, 목표, 미래선수활동계획 등 학생선수로서 성장잠재력 평가	3점	
3	지원필요성	지원동기 및 장려금 활용계획 등 지원의 필요성 평가	2점	

### 가점기준

장애인 종목학생선수(3점)

## 제출서류에는 어떤 것이 있나요?

번호	구분	작성(발급)주체	내용	발급가능처
1 (필수)	가족관계 증명서류	법정대리인	<ul style="list-style-type: none"> <li>가족관계증명서(법정대리인 명의)</li> <li>주민등록등본(법정대리인-부모 명의)</li> <li>※ 증명서 내 학생 및 법정대리인 모두 포함</li> <li>※ 주민번호 뒷자리 표기 필수</li> </ul>	행정복지센터
2 (필수)	선수등록 확인서	학생	<ul style="list-style-type: none"> <li>대한체육회 및 대한장애인체육회 해당 종목단체 2024년 선수등록확인서*</li> <li>※ 대상단체 [참고3] 참조</li> <li>* 선수등록 중 등 선수등록을 증빙할 수 있는 서류</li> <li>** 신청기간 내 등록기간 미도래 시 제출 가능기한 사전 작성 및 해당 기간 도래 시 즉시 제출</li> </ul>	해당 종목단체
3 (필수)	교사추천서	학교장	소속 학교 교사의 장학생 추천서	[서식 1]
4 (필수)	체육진로 계획서	학생	수상이력, 진로에 대한 구체적 계획 기재	[서식 2]
5 (필수)	개인정보동의서	학생 / 법정대리인	<ul style="list-style-type: none"> <li>개인정보 수집·이용 및 제공 동의서</li> <li>※ 학생이 만14세 미만의 경우, 법정대리인 동의 서명</li> </ul>	[서식 3] [서식 4]
6 (필수)	신청인 준수사항 동의서	학생 / 법정대리인	<ul style="list-style-type: none"> <li>학생 및 법정대리인 준수사항 동의서</li> <li>※ 학생이 만 12세 미만의 경우, 법정대리인 중 1인을 추후 카드발급자로 지정하여 작성</li> </ul>	[서식 5]

**필요한 경우에 한하여 공단 요청시 제출**

<b>기초생활수급자, 차상위계층증명서 (택1)</b> * 학생 또는 가구원 중 1인 이상이 해당 자격을 보유한 경우	학생	<b>(기초)</b> 국민기초생활 수급자증명서 * 생계·주거·의료·교육급여 및 보장시설 수급자	행정복지센터
		<b>(차상위)</b> 차상위장애인 대상자 확인서 * 차상위장애인, 장애(아동)수당, 장애인연금 대상자	
		<b>(차상위)</b> 차상위자활근로자 확인서	
		<b>(차상위)</b> 차상위계층확인서	
		<b>(차상위)</b> 차상위본인부담경감대상자증명서	국민건강보험공단





**연말 별도 제출(필수)**

입상실적 증명서	학생	입상실적을 위한 증명서 - 선정된 특기생에 한해 연말 별도제출	스포츠지원 포털
----------	----	---------------------------------------	----------



**신청시 유의사항**

**제출 서류 관련 유의사항**

- 
 사업 **신청기간 내** 발급서류만 인정
- 
 선수등록확인서는 **해당 종목 협회** 발급분만 허용  
 경기도야구소프트볼협회(x), 대한야구소프트볼협회(O)
- 
 개인정보 동의서, 신청인 준수사항 동의서에는 **반드시 서명**
- 
 주민등록번호 **뒷자리까지 표시** 필수 (미표시시 선정 제외)  
 \* 010101-3\*\*\*\*\* (x), 010101-3123456 (O)
- 
 경기 수원(x) - 올림픽고(x) - 올림픽고 김체육(O)  
 \* 체육진로계획서 파일 1개와 그 외 5종의 서류 파일 1개 총 2개의 pdf파일 제출

**신청관련 유의사항**

학생 개별 신청 불가. 학교를 통해 신청

## 장려금을 어디에서 사용할 수 있나요?

사용부문	업종명	품목(업종별 판매점 성격)
학습 (9개 업종)	서적	서적, 수업 교재
	교육 및 교구	학습지
	문구, 사무용품	문구용구, 필기용구, 수업교구
	초·중·고등학교	사립학교 수업료·입학금 등 공납금
	입시학원, 보습학원	진학을 위한 입시, 보습학원 (영어, 수학, 국어 등 수업교과목 학습)
	외국어학원	수업보충을 위한 외국어학원
	예체능 계열 학원	체육학원
	무술도장	태권도장, 합기도장 등
	기타 교육, 교습, 학원	컴퓨터학원, 개인교습소, 전화 및 인터넷온라인교육, 학교 및 시민단체부설 평생교육원 등
스포츠 (8개 업종)	종합 스포츠용품점	스포츠의류, 운동화 등을 종합적으로 판매하는 브랜드 매장
	전문 스포츠용품점	골프, 헬스 용품 등 특정 분야의 용품을 전문적으로 판매하는 곳
	총포류	총포사
	기타 레저, 스포츠용품	체육사 등
	자전거	자전거 등
	헬스클럽	헬스클럽
	골프장	골프장
	기타 취미, 레저, 스포츠	수영장, 볼링장, 수상레저시설 등 시설 이용 및 용품 구입 (해당 종목 선수)

17개 업종(스포츠 및 학업 역량 향상 목적을 위한 장려금 사용 지원)

\* 업종 등은 사업 목적 및 지원 성격에 따라 변동될 수 있음(추가 또는 제외 등)

## 불가항목

### 사업목적 외 사용 사례

- 생활비 목적의 사용, 기타 생활용품 구입
- 취미·레저·오락 목적의 물품 구입 또는 레저시설 이용(타 종목 이용)
- 낚시·캠핑용품 구입 및 시설 이용, 마사지·사우나·찜질방 등 이용, 기타 본 사업의 목적에 위배되는 장소에서의 이용
- 온라인 학습용 전자교구를 제외한 컴퓨터·노트북·휴대전화 등 전자기기 구입
- 특기생 본인이 아닌 타인용도(가족, 친구 등)의 물품 구입 및 시설 이용  
\* 스포츠업종 이용 시 학생선수 재활을 위한 운동(자전거, 수영 등)에 한해 타 종목 이용 허용

### 매월 공단 모니터링을 통해 소명요청

### 자주 적발되는 목적 외 사용 사례

- 키즈 용품점 구매(만 12세 이상 학생의 경우) 키즈 용품점 구매 시 유의



안녕하세요. 미래의 국가대표를 위해 열심히 노력하고 있는 고등학생입니다!  
크리스마스를 맞아 동생에게 선물을 해주고 싶어 키즈 용품점에서 동생 운동화를 구입했어요!



- 볼링장 등 타 종목 이용(레저, 스포츠 이용은 본인종목에 한해 허용됨을 유의)



안녕하세요! 미래의 손흥민을 꿈꾸는 올림픽고 김체욱입니다. 제 취미는 볼링인데요. 전국체육대회가 끝난 기념으로 장려금을 이용해 친구들과 볼링장에서 스트레스를 풀었어요!



## 2023년도 사업과 무엇이 달라졌나요?

2023	
명칭	체육인재 장학지원
제출서류	지원 시 학교생활기록부, 입학실적확인서 제출
예비인원	130% 예비선발
장학생 선발 기준	소득(90점), 입학실적(10점), 가점(3점), 계량평가 기준에 따라 자체선발
우수스포츠인재포상	장학금 지원 외 별도 지원*



2024	
명칭	스포츠꿈나무 특기장려금
제출서류	지원 시 학교생활기록부, 입학실적확인서 제출 <b>불필요</b>
예비인원	140% 예비선발로 확대
장학생 선발 기준	소득(90점), 진로계획서(10점), 가점(3점) 계량 및 비계량평가 기준에 따라 평가위원회 및 최종선발위원회를 거쳐 선발
우수스포츠인재포상	입상실적 조사 후 상위자들에 대한 포상 지급 및 수여식 개최

\* 지원대상에서 법정한부모가족이 제외되었습니다.

## 카드발급 및 사용은 어떻게 하나요?

### 발급절차

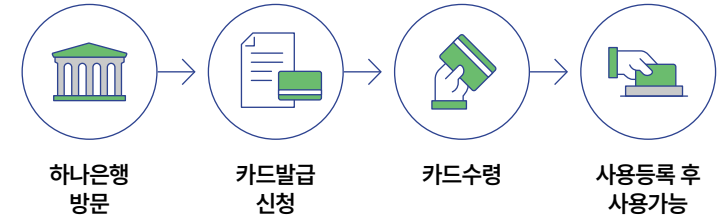

### 신규선발

#### 2024년도 신규 선발 특기생

- 만 12세 이상(2024년도 선발 당시 기준 생일이 지난 12년생 이전 출생자)  
: 학생 본인 명의 카드 신규발급 후 사용
- 만 12세 이하(2024년도 선발 당시 기준 생일이 지나지 않은 12년생 이후 출생자)

### 기존선발

- 기존 발급 카드가 학생 본인 명의인 경우: 기존 카드 계속 사용
  - 기존 발급 카드가 법정대리인 명의인 경우
    - 현재 특기생이 만 12세 이상: 학생 본인 명의 카드 신규 발급 후 사용
    - 현재 특기생이 만 12세 미만: 기존 법정대리인 명의 카드 계속 사용 가능
- \* 단, 기존에 카드를 발급한 법정대리인과 현재 법정대리인이 변경되었을 경우 현재 법정대리인 명의 카드 재발급 필요

## 발급 시 필요서류

나이	카드명의자	발급자	준비서류
만12세 미만	법정대리인	법정대리인	• 대리발급자 본인 신분증
만12세 이상 ~ 만14세 미만	학생	법정대리인	• 기본증명서(학생본인 기준) • 가족관계확인서류(본인 및 대리인 모두 등재된 주민등록등본/학부모 기준 가족관계증명서 중 택1) • 도장(학생/대리인 중 택1)
만14세 이상 ~ 만18세 미만	학생	학생	• 학생 신분증(사진부착+생년월일 표기+학교장 직인 있는 학생증/청소년증/여권 중 택1) • 주민등록등본
		법정대리인	• 기본증명서(학생본인기준) • 가족관계확인서류(본인 및 대리인 모두 등재된 주민등록등본/학부모 기준 가족관계증명서 중 택1) • 도장(학생/대리인 중 택1)
만18세 이상	학생	학생	• 학생 신분증(주민등록증/운전면허증/여권 중 택1)

## 체육인재 장학금카드

### 하나멤버스 1Q 체크카드



## 카드발급 시 유의사항

- 만 12세 이상 만14세 미만 학생 카드 발급 시 법정대리인 모두 방문 필수
- 만 12세 미만 학생 법정대리인 카드 발급 시 반드시 신청서류에 명시한 법정대리인이 발급

## 포인트 조회 및 카드재발급

하나카드 고객센터(1800-1111) 문의

# 8

## 이용 시 주의사항은 무엇인가요?

### 중복수혜 금지

- ① 대상: 정부 및 지자체, 공공기관 장학금 / (장애인)스포츠강좌이용권 수혜자  
- 스포츠클럽 특기장려금 수혜기간에는 수혜기간이 다르더라도 (장애인)스포츠강좌이용권 신청 불가
- ② 기간: 특정 기간동안 2회 이상 정기적으로 지원받는 장학금  
- 일회성으로 지원받는 장학금은 중복수혜 가능  
\* 스포츠클럽 특기생으로 선발 확정된 시기부터 적용 (스포츠클럽 특기장려금 신청기간 동안은 중복수혜에 해당하지 않음)

### 지원중단 기준

지원중단 사유	후속조치
① 3개월 이상 휴학을 통해 운동을 지속할 수 없을 경우	자격중지 당해년도 지원중단 / 차년도 신청가능 (중단 사유 소멸 시)
② 학생선수로서 선수활동을 하지 않을 경우	
③ 학교장의 징계 처분(정학, 퇴학)을 받은 경우	
④ 법정 저소득층 수급자격을 상실하였을 경우(월별 점검)	
⑤ 기타 특기생으로서 기본 요건을 갖추지 못하게 된 경우	
⑥ 장려금을 부적절하게 사용(현금화 등), 사업목적 외 사용(생활비성 사용, 전자기기 구입, 타인 용도의 사용 등) 등 부정사용한 경우	자격탈락 당해년도 지원중단 / 향후 신청불가
⑦ 장려금 카드를 타인에게 양도(보호자 등 사용)한 경우	
⑧ 장려금 수혜 중 중복수혜 금지 기준에 해당하는 타 장학금의 중복수혜를 받는 경우	
⑨ 사회물의를 일으키는 행동(학교폭력, 성폭력 등)으로 특기생 품위를 현저히 떨어뜨린 경우	



## 목적 외 사용 모니터링

### 매월 사용목적 기준에 따라 사용내역 리스트 점검

- ① 축구선수의 불링장 이용, 고등학생의 키즈 용품 사용 등 목적 외 이용 사례에 대해 소명 요청  
(공단 → 학교 공문 발송)
- ② 학생  
적절한 사용임을 입증하는 소명서 제출
- ③ 학생 소명서 검토 후 목적외 사용 해당건에 대해 결제취소 요청
- ④ 결제취소 미 이행시 익월 포인트 감액
- ⑤ 목적 외 사용에 해당함에도 불구하고 결제취소 등의 조치가 이뤄지지 않은 경우 보조금 관리에 관한 법률 제33조에 의한 환수조치 검토

## 결제건 취소 시

취소가 필요한 경우, 반드시 포인트 유효기간 만료일 10일 이전에 취소하시길 권유드리며, 유효기간 내에 포인트가 복원되지 않아 발생하는 부분에 대해 별도의 처리방법이 없음을 사전에 인지하시기 바랍니다.

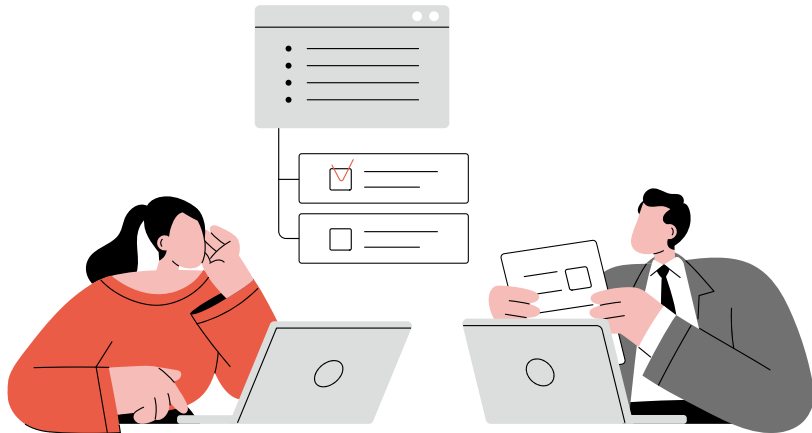

# 9

## 자주하는 질문 및 답변

### 포인트 관련

- Q** 6월분 포인트를 다 쓰지 않았는데 왜 사라지나요?

**A** 해당 월에 포인트를 사용하지 못한 경우, 다음 달 1일 자동 소멸됩니다.
- Q** 포인트는 언제 지급되나요?

**A** 매월 초(약 1일) 일괄 지급됩니다.
- Q** 결제를 취소했는데 포인트가 들어오지 않습니다.

**A** 취소건에 대해 포인트가 다시 들어오기까지 평균 5~10일 정도가 소요됩니다. 따라서 유효기간 만료일 10일 이전에 취소하시길 권유드리며 반드시 카드사에 확인 바랍니다.
- Q** 결제가 되지 않습니다.

**A**

  - ① 체육인재 장학카드를 대상자에 맞게 발급받았는지 점검
  - ② 국민체육진흥공단 홈페이지([kspo.or.kr](http://kspo.or.kr)) → 알림, 소식 → 공지사항 → 스포츠클럽 특기장려금 카드 사용 안내 게시물 내 가맹점 목록 붙임파일 확인
  - ③ 위 두 가지 모두 확인 후 체육진흥공단 담당자에게 한도부여 여부 문의
  - ④ 카드사 문의

**Q** 개인 사정(훈련, 질병 등)으로 인해 이번 달 포인트를 사용하지 못했어요. 이월이 안 되나요?

**A** 스포츠클럽 특기장려금 사업은 어떠한 경우에도 개인사정으로 인한 이월이 불가합니다.

### 가맹점 관련

**Q** 가맹점은 어떻게 확인할 수 있나요?

**A** 국민체육진흥공단 홈페이지 접속(kspo.or.kr) → 공지사항 → "스포츠꿈나무" 검색 → "스포츠꿈나무 특기장려금 지원 및 카드 사용 안내" 클릭 → "장려금 카드사용 가능업종 가맹점 목록" 엑셀파일 확인

**Q** 불링선수가 아닌데 가맹점 목록에 있는 불링장 이용이 가능한가요?

**A** 안 됩니다. 스포츠클럽 특기장려금은 학습과 스포츠 관련 용도로만 사용할 수 있습니다. 취미, 레저, 오락 목적 물품구입 및 시설이용은 불가합니다. 스포츠 부문 이용 시 반드시 본인 종목에 맞게 이용 바랍니다.

**Q** 온라인 이용은 불가한가요?

**A** 불가합니다. 온라인 이용은 사용품목 확인에 제약이 있음은 물론 별도 수수료가 발생합니다. 스포츠클럽 장려금사업은 사업 취지에 맞는 운영 및 더 많은 학생들을 지원하기 위하여 온라인 이용을 허용하지 않는 점 양해 부탁드립니다.

### 학생 관련

**Q** 학생이 중간에 선수활동을 그만두면 어떻게 해야 되나요?

**A** 학교와 교육청에 해당 사실을 즉시 전달하시기 바랍니다. 학교 측에서 중단 시기, 사유 등을 포함한 사실을 공단에 서면 통보하면 공단에서 확인 후 지원 중단됩니다.

**Q** 학생이 전학가는 경우는 어떻게 하면 되나요?

**A** ① 전출 학교는 학교명, 전출 시기, 사유 및 활동 여부를 포함하여 교육청, 전입 학교, 공단 모두 서면 통보하여야 합니다.  
② 특기생은 전입 후 선수이적확인서를 제출해야 합니다. 단, 선수 이적 등록 기간이 아닌 경우, 추후 등록 즉시 제출하시면 됩니다.

**Q** 전화번호가 변경되었어요.

**A** 체육진흥공단(02-410-1624)와 하나카드(1800-1111)로 연락하여 연락처 수정을 요청하시면 됩니다.

### 기타 자주 묻는 질문

**Q** 스포츠강좌이용권과 중복수혜 문의

**A** 스포츠클럽 특기장려금 선정 후에는 지원기간이 다르더라도 스포츠 강좌이용권 선정이 불가합니다. 한도부여 중단 등의 조치는 불가하며 반드시 둘 중 하나를 선택하셔야 합니다. 스포츠클럽 특기장려금 지원일정(24.5.~25.2.)를 필히 인지 바랍니다.

**Q** 카드를 발급하고 바로 사용하면 되나요?

**A** 카드 수령 후 등록 필수완료(하나카드 1800-1111) 후 사용 가능합니다.  
\* 기타 유의사항  
- 신청서 내 법정대리인과 카드발급 시 법정대리인은 반드시 일치해야 합니다.  
- 공지사항을 통해 사업내용 필히 숙지 후 이용 부탁드립니다. 안내 미확인 으로 인한 불이익의 책임은 학생 본인에게 있습니다.